Protestantse Gemeente Maas-Heuvelland

Zondag 29 november 2026

Kloosterkerk Valkenburg



Welkom

Lied 437: 1 t/m 3 *Kom tot ons, scheur de hemelen, Heer*

Votum en groet

Kyriëgebed

Lied 437: 4 t/m 6 *Waar blijft Gij toch, o 's werelds troost*

Eerste adventskaars

DIENST VAN HET WOORD

Gebed om de opening van het Woord

Schriftlezing: Jesaja 63:19b - 64:8

Lied 433: 1 t/m 3 *Kom tot ons, de wereld wacht*

Schriftlezing: Marcus 13:24-37

Lied 751: 1 t/m 3 *De Heer verschijnt te middernacht!*

OVERWEGING

Muzikale meditatie

DIENST VAN DE OFFERANDE

Dankgebed - Voorbeden - Stil gebed - Onze Vader

Collecte

Slotlied 462: 1,2,4,6 *Zal er ooit een dag van vrede*

Wegzending en zegen

Zegen

allen

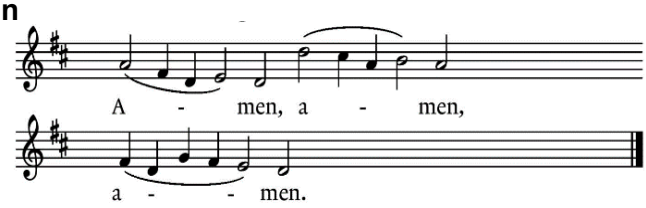

Aan deze dienst werken mee:
Marian Knetemann, voorganger
Christien Spijkerboer, gemeentelid van dienst
Cariene Groen-Zwart, piano/orgel
Yvonne Kooyman, koster
Bart Kooyman, streaming

COLLECTES
Hebt u geen contant geld bij u, of wilt u het collectegeld liever overmaken dan kan dat:

Voor de diaconale collecte naar:
NL79 RABO 0152 1293 59
t.n.v. Diaconie Protestantse Gemeente Maas – Heuvelland
o.v.v. collecte diaconie + datum. Of scan:

Voor de ***collecte voor onze gemeente*** naar:
NL 37 RABO 0373 7247 72
t.n.v. Protestantse Gemeente Maas - Heuvelland o.v.v. collecte kerk + datum. Of scan:

NIEUWSBRIEF
Hebt u een mededeling voor de Nieuwsbrief dan kunt u deze per email sturen naar de redactie via nieuwsbrief@maasheuvelland.nl voor 9.00 uur vrijdagmorgen.

Papier 100% gerecycled, 73% minder energie, 79% minder water